

香港的公共交通工具



姓名: 鍾渝棠

班別: 三 A (5)



目錄

項目	主題	頁數
一	公共交通工具的分類	
	➤ <u>鐵路</u> 的交通工具	P. 1
	➤ <u>海上</u> 的交通工具	P. 3
	➤ <u>道路</u> 的交通工具	P. 5
二	公共交通工具的異同	P. 7
三	公共交通工具內應遵守的規則 	P. 8
四	我最喜愛的公共交通工具	P. 9
五	我的設計 	P. 10
六	總結 	P. 11
七	感想 	P. 12
八	參考資料 	P. 13



公共交通工具的分類

1. 鐵路 的交通工具

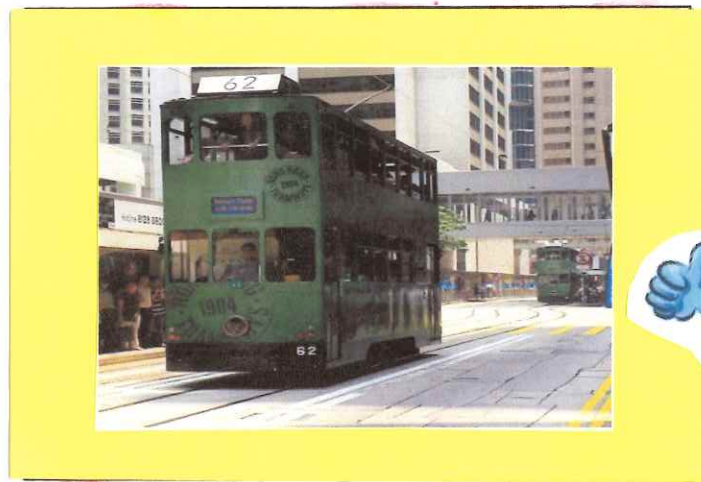

電車

電車是最環保的交通工具，不燒汽油，不污染氣。



高鐵



東鐵



輕鐵



登山纜車

這類公共交通工具的特點是：（不少於 30 字）

它們都在軌道行駛。香港主要是港鐵，分別連接新界市鎮，市區九龍香港島及大嶼山新市鎮的城市軌道交通系統。為市民帶來最快最省時間的交通工具，而且十分方便。

2. 海上 的交通工具

生活小百科

鴨靈號是一艘有近70年歷史的傳統中式三帆帆船，以前被漁民用於捕魚和生活。



新渡輪



天星小輪



HKFE 港九小輪有限公司

香港最古老的 的中式帆船



鴨靈
DUKLING
ICON OF HONG KONG
BUILT. 1955



噴身船

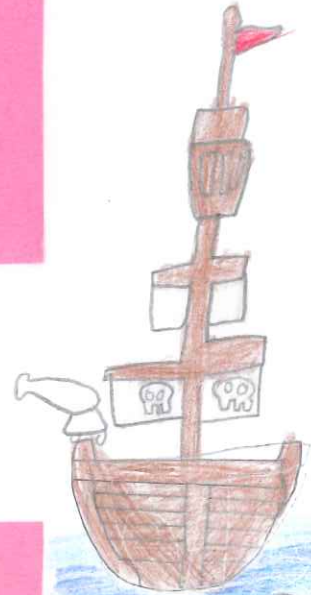

現在的鴨靈號已改為
穿梭維多利亞港的觀
光遊覽船。在船上，
乘客可享受維多利亞
港日落和晚上幻彩詠
香江時份外迷人的景
色，也能透過導賞及
語音廣播介紹，更加
了解香港歷史和漁民
文化。



街渡

這類公共交通工具的特點是：(不少於 30 字)

它們都是海上行駛。香港主要分別有港內線，港外線渡輪，
離島航線和固定街渡渡輪服務，祇在香港島、九龍
離島和澳門較便宜。

3. 道路 的交通工具



香港首
輛雙層
氫能巴士

巴士



綠色專線小巴



市區的士



生活小百科

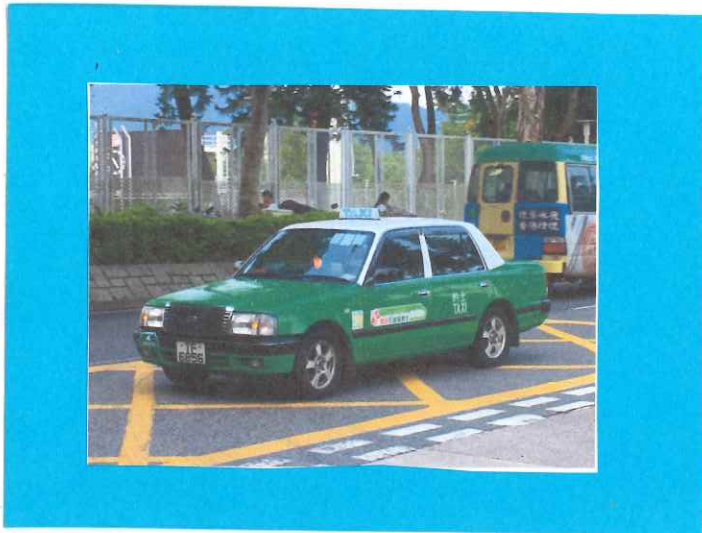

新界的士

5



氫能巴士能有效改善路邊空氣質素，而且和電動巴士一樣，這種巴士使用摩打驅動，車廂內的環境更加安靜，為乘客帶來更佳的出行體驗。

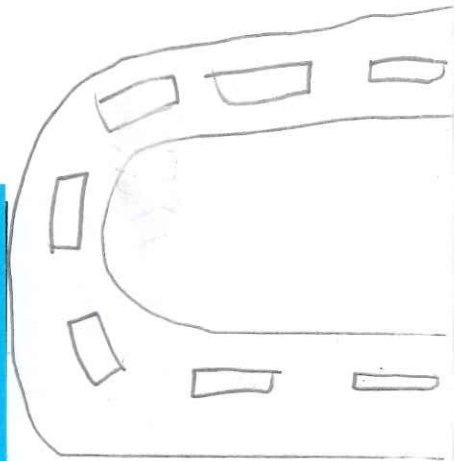

紅色小巴



5

這類公共交通工具的特點是：(不少於 30 字)

它們都在馬路上行馬史。香港道路上交通工具種類



繁多四通八達。市民可容易乘搭到需要的地方。但靈活性差在

繁忙時間較擠塞。 P. 6

公共交通工具的異同

我想比較 市區的士 和 電車 :

(↑公共交通工具名稱↑)

名稱/圖片 特點		
1. 速度	快/慢	快/慢
2. 載客量	多/少	多/少
3. 票價	昂貴/便宜	昂貴/便宜

10

公共交通工具內應遵守的規則

公共交通工具	乘客應遵守的規則
	<div style="display: flex; justify-content: space-around; align-items: center;"> <div style="text-align: center;">  <p>請勿飲食 No eating or drinking</p> </div> <div style="text-align: center;">  <p>請保持港鐵清潔</p> </div> </div>
	<div style="display: flex; justify-content: space-around; align-items: center;"> <div style="text-align: center;">  <p>當船未停泊，乘客請緊握 扶手。切勿離開座位。</p> </div> <div style="text-align: center;">  <p>請保持碼頭及渡輪 清潔，切勿亂拋垃圾。</p> </div> </div>
	<div style="display: flex; justify-content: space-around; align-items: center;"> <div style="text-align: center;">  <p>行車時切勿與 巴士車長談話</p> </div> <div style="text-align: center;">  <p>不准吸煙 NO SMOKING</p> </div> </div>

9

我最喜愛的公共交通工具

圖：



這是最喜愛的公共交通工具，它是

電車

，我喜愛它的兩個原因是

(寫出兩個原因)

電車是香港最經濟實惠且方便，以及最環保的公共交通工具

生活小百科

汽車廢氣排放的危害主要有三方面。首先，廢氣中的二氧化碳會導致城市溫度上升，破壞臭氧層，產生溫室效應。其次，廢氣中的有害物質對人類呼吸系統健康造成威脅。

P. 9



最後，廢氣排放也會破壞地球生態和氣候，導致酸雨、黑雨等自然現象，進而威脅生物生存。

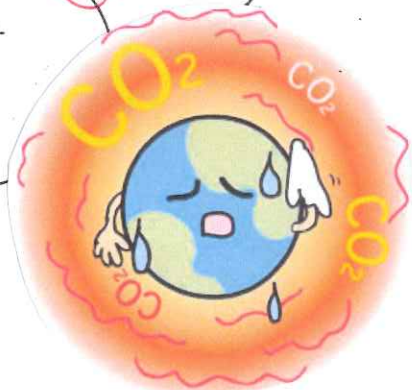

我的設計

發揮你的想像力和創作力，為香港設計一種新的公共交通工具（利用繪畫和文字描述該交通工具的特色和設備）

圖：



交通工具的名稱：

大王烏賊潛水艇

文字說明設備及特色：(不少於 30 字)

三項設備：

- ① 十隻用鐵製成的角觸手。
- ② 五個房間可以給人休息。
- ③ 兩個螺旋槳，可以在海裏自由地游泳。

兩個特色：

- ① 有的角觸手可以行走，有的角觸手可以固定位置，還有的角觸手可以抓東西。
- ② 乘客可以在臥室裏睡覺，可以在廚房煮飯和吃飯，還可以在遊戲室玩耍。

總結

透過今次的專題設計，我學會了……

1. 我在以下兩方面更了解香港的公共交通工具

a. 香港公共交通工具的特點 ✓

b. 香港公共交通工具分成幾大類 ✓

2. 我學到以下兩項製作專題設計的技巧：

a. 資料搜集 ✓

b. 資料分類與篩選 ✓

(4)



感想

經過這次專題設計後，我有以下的感想（請寫出你的感受和想法）：

1. 我做得好的地方是：用鮮豔的顏色
設計封面

2. 我遇到的困難是：在網上搜索合適的
圖片

3. 我下次可以做得更好的地方是：畫作可以更
好看

4. 我最難忘的經歷是：畫畫足足花了五小
時

(4)



參考資料



寫出有關今次專題設計內的資料來源（如不敷應用，請自行加上）：

項目	資料類型	出處
1	<input checked="" type="checkbox"/> 圖片 <input type="checkbox"/> 文字	<input checked="" type="checkbox"/> 網站 <input type="checkbox"/> 報章 <input type="checkbox"/> 海報 <input type="checkbox"/> 雜誌 <input type="checkbox"/> 宣傳單張 <input type="checkbox"/> 其他 _____ _____ _____



愛 護 地 球

綠 色 出 行