

動物的分類



姓名：鍾雨澄

班別：二 敬 (8)

目錄

項目	內容 / 主題	頁數
1	<u>昆蟲</u> 類的動物	P.1-2
2	<u>兩棲</u> 類的動物	P.3-4
3	<u>爬行</u> 類的動物	P.5-6
4	我最喜愛的動物	P.7
5	我的設計	P.8
6	感想	P.9
7	參考資料	P.10



1.

昆
虫
目
比

類的動物



蜻蜓

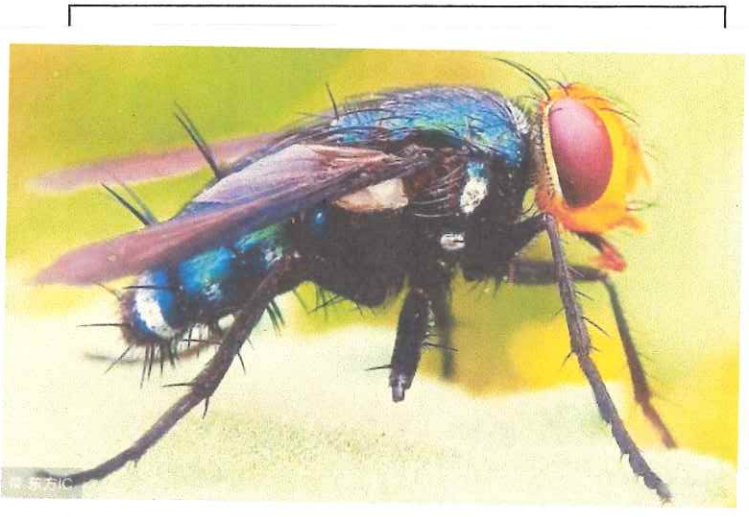

蒼蠅

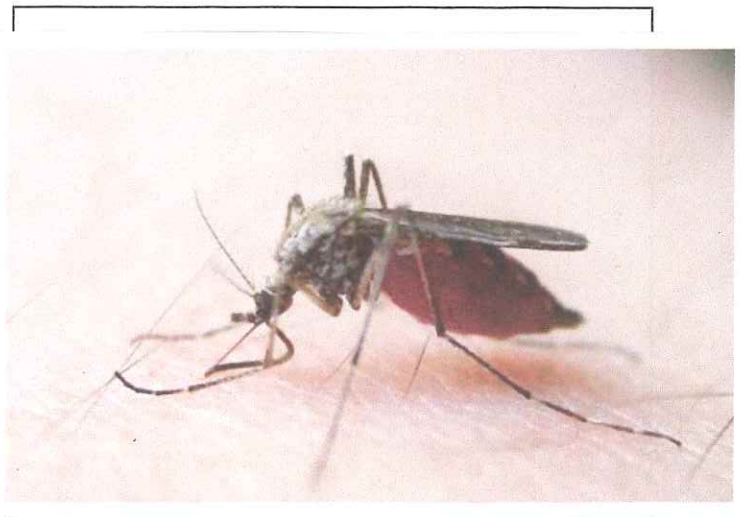

蚊子

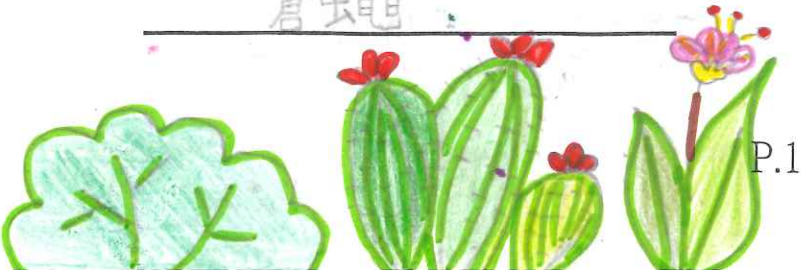



蝴蝶



蜜蜂

這類動物的特點是：牠們都是無脊椎的卵生動物。

身體分為頭、胸、腹三節，頭節具有一對複眼/

單眼或眼點，有一對觸角及一組口器，成蟲通常有

兩對翅膀和六條腿。

2.

兩棲

類的動物



盧文氏木樹蛙 ✓



虫榮虫原 ✓



大魚 (娃娃魚) ✓



青虫蛙



蟾蜍

這類動物的特點是：牠們是變溫、卵生、營水陸兩棲的肉食性動物。表皮裸露、無鱗甲、毛羽等覆蓋皮膚。身體分為頭、軀幹、尾和四肢四部分。幼體用魚鰓呼吸，成年後用肺和皮膚呼吸。

3.

爬行

類的動物



虫析虫易



變色龍

魚𩶛魚



P.5





陸龜 ✓



鱉(甲魚) ✓

這類動物的特點是：牠們是冷血或變溫的卵生動物。具有四足，披有乾旱及角質化的鱗片或有硬殼。具有閉合的循環系統，有三腔室心臟，用肺呼吸。骨骼大多是由硬骨組成。

4. 我最喜愛的動物



我最喜愛的動物是 貓 ✓，牠屬於 哺乳 ✓ 類。

我喜愛牠是因為：

① 因為牠很可愛 ✓，而且眼睛大大的，十分精靈 ✓。

② 牠的毛很柔軟 ✓，而且很溫順 ✓，總是陪在主人身邊撒嬌 ✓。

(最少說出兩個原因)

5. 我的設計

發揮你的創作力，為你喜愛的寵物設計合適的居所。利用繪畫和約 20 字的文字描述居所的設備、特色和用途。



這是 彩彩貓貓 的居所

設備	特色和用途
① <u>貓舍</u>	內有暖墊一個，可供貓貓安睡。
② <u>貓玩具</u>	玩具可供貓兒玩耍，訓練牠的專注力和運動量。
③ <u>飲水機</u>	貓貓可以自由喝水。
④ <u>自動貓糧機</u>	當沒有多貓糧時，會自動補給。

6. 感想

完成專題設計後，我……（把星星填上顏色）

（最少）

（最多）

對各類動物加深了認識	☆	☆	☆	☆	☆	☆	☆	☆	☆	☆
能主動找尋資料	★	★	★	★	★	★	☆	☆	☆	☆
能獨立整理資料	★	★	★	★	★	★	☆	☆	☆	☆
能獨立解決問題	★	★	★	★	★	★	★	★	☆	☆
能按時完成工作	★	★	★	★	★	★	★	★	★	★
能盡力完成工作	☆	☆	☆	☆	☆	☆	☆	☆	☆	☆

我對今次的專題設計感到……（把☺填上顏色）



（滿意）

（非常滿意）

在這次專題設計的過程中，我（學會了／認識了）分辨
不同動物的特點和認識了牠們的身體構造。

7. 參考資料

這個專題設計參考了以下的資料：

資料類別	資料來源		
<input checked="" type="checkbox"/> 圖片 ✓	<input checked="" type="checkbox"/> 網站 ✓	<input type="checkbox"/> 報章	<input type="checkbox"/> 宣傳單張
<input checked="" type="checkbox"/> 文字 ✓	<input type="checkbox"/> 雜誌	<input type="checkbox"/> 海報	<input checked="" type="checkbox"/> 其他 ✓