

動物的分類

鳥類

哺乳類

昆蟲類



姓名：余尚桓

班別：二 愛 (24)

目錄

項目	內容 / 主題	頁數
1	<u>鳥</u> 類的動物 ✓	P.1-2 ✓
2	<u>哺乳</u> 類的動物 ✓	P.3-4 ✓
3	<u>昆蟲</u> 類的動物 ✓	P.5-6 ✓
4	我最喜愛的動物 <u>狗</u>	P.7 ✓
5	我的設計	P.8 ✓
6	感想	P.9 ✓
7	參考資料	P.10 ✓

1. 鳥 類的動物



老鷹



貓頭鷹



企鵝



紅鶴



黑臉琵路鳥

這類動物的特點是：卵生脊椎動物，有羽毛、翅膀、雙足，還有堅硬的喙。大部分都能在空中飛翔。

2. 哺乳 類的動物



倉鼠

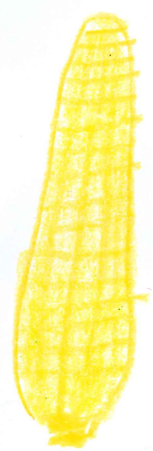

狗



兔子





大象



熊貓

這類動物的特點是：溫血脊椎動物，大部分都是胎生的，還有毛囊和汗腺，並能通過乳汁哺育孩子。

3.

昆
虫
比
虫
虫

類的動物



瓢
虫



蜜
蜂

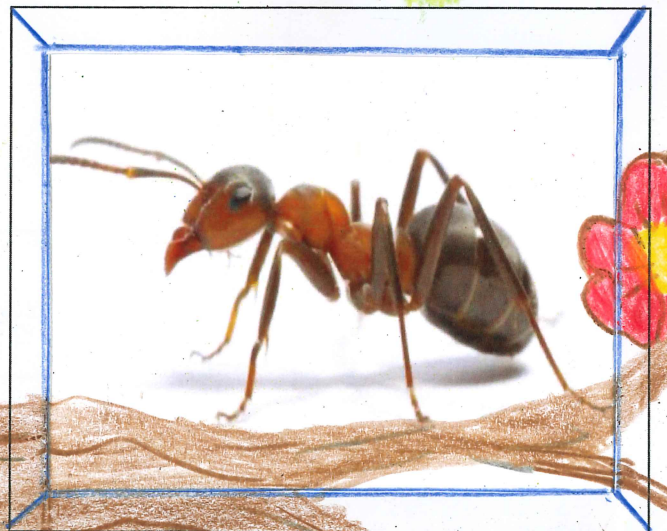

蚂
蚁



蜻蛉

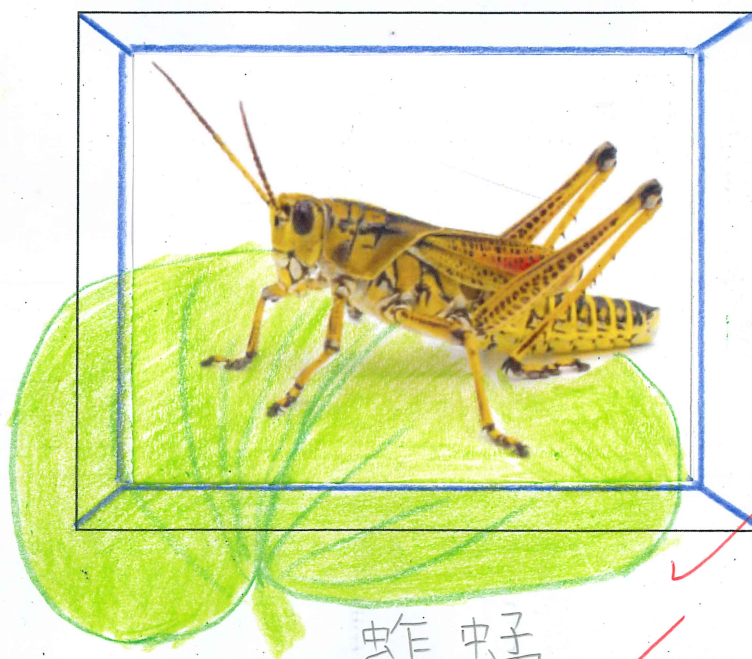

蚱蜢

這類動物的特點是：一般身體分為頭、胸、腹三節，
有六條腿長在胸節處，牠們都有觸角和複眼，
並且牠們都沒有骨骼。

4. 我最喜愛的動物



我最喜愛的動物是 狗，牠屬於 哺乳 類。

我喜愛牠是因為：

① 狗的樣子很可愛，嘴巴總是笑咪咪的。

② 牠很忠誠，會經常陪伴在主人的身邊，可以讓生活有更多的樂趣。

(最少說出兩個原因)

5. 我的設計

發揮你的創作力，為你喜愛的寵物設計合適的居所。利用繪畫和約 20 字的文字描述居所的設備、特色和用途。



這是 狗 的居所

設備	特色和用途
① 泳池	有很多色彩繽紛的玩具球，小狗可以在這裏暢泳。
② 用膳的地方	小狗可以在這裏用膳，旁邊有滑梯給牠玩耍。滑梯可以通往室外，小狗可以在室外排泄。

6. 感想

完成專題設計後，我……（把星星填上顏色）

（最少）

（最多）

對各類動物加深了認識	★	★	★	★	★	★	★	★	★	★
能主動找尋資料	★	★	★	★	★	★	★	★	★	☆
能獨立整理資料	★	★	★	★	★	★	★	☆	☆	☆
能獨立解決問題	★	★	★	★	★	★	★	☆	☆	☆
能按時完成工作	★	★	★	★	★	★	★	★	★	★
能盡力完成工作	★	★	★	★	★	★	★	★	★	★

我對今次的專題設計感到……（把😊填上顏色）



（滿意）

（非常滿意）

在這次專題設計的過程中，我（學會了／認識了）_____

動物的分類和牠們的特點。

7. 參考資料

這個專題設計參考了以下的資料：

資料類別	資料來源		
<input checked="" type="checkbox"/> 圖片	<input checked="" type="checkbox"/> 網站	<input type="checkbox"/> 報章	<input type="checkbox"/> 宣傳單張
<input checked="" type="checkbox"/> 文字	<input type="checkbox"/> 雜誌	<input type="checkbox"/> 海報	<input checked="" type="checkbox"/> 其他