

動物的分類

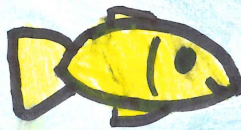

姓名：陳靖珮

班別：二 謙 (2)

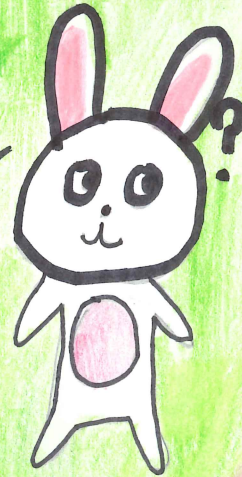
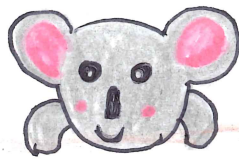

目錄

項目	內容 / 主題	頁數
1	<u>昆蟲</u> ✓ 類的動物	▲ 1-2
2	<u>哺乳</u> ✓ 類的動物	♥ 3-4
3	<u>鳥</u> ✓ 類的動物	■ 5-6
4	我最喜愛的動物	● P.7
5	我的設計	◆ P.8
6	感想	● P.9
7	參考資料	● 10

1.

昆蟲

類的動物

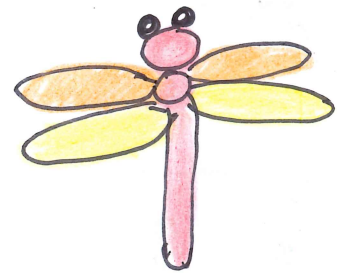
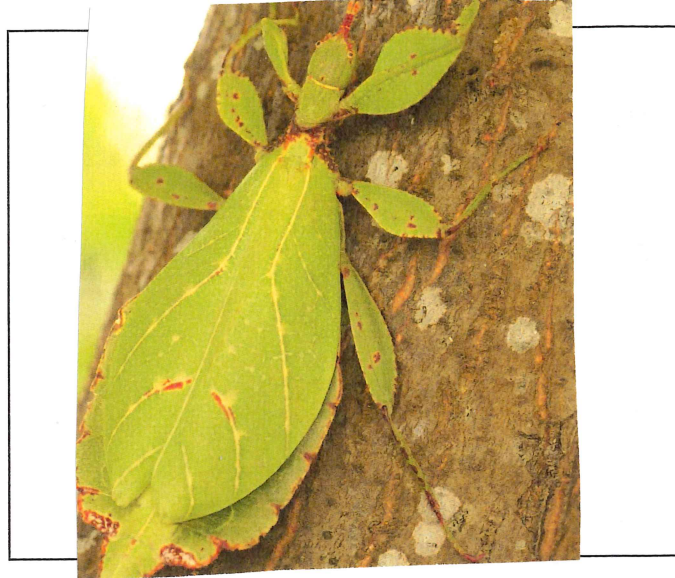
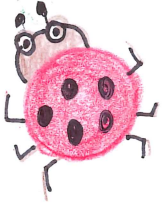

葉脩



七星瓢蟲

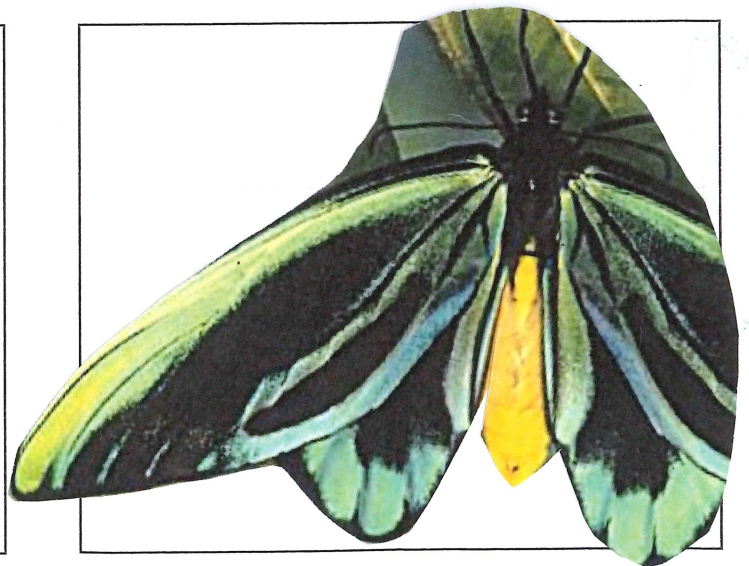

亞歷山大鳥翼蝶

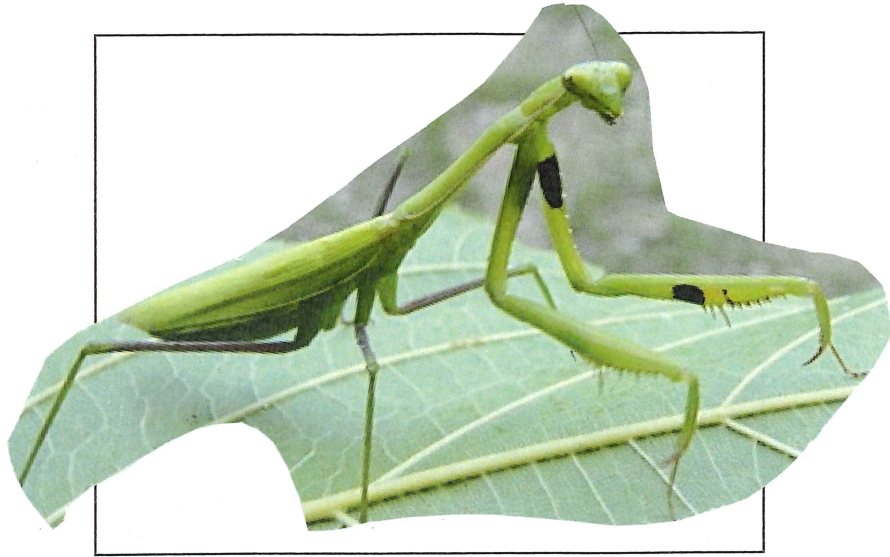

螳螂



竹節蟲

這類動物的特點是：具有頭、胸、腹等三部份軀體及三對腳。

大部份昆蟲都有翅膀。牠們一生的形態會作定期的變態。

有

2. 哺乳 類的動物

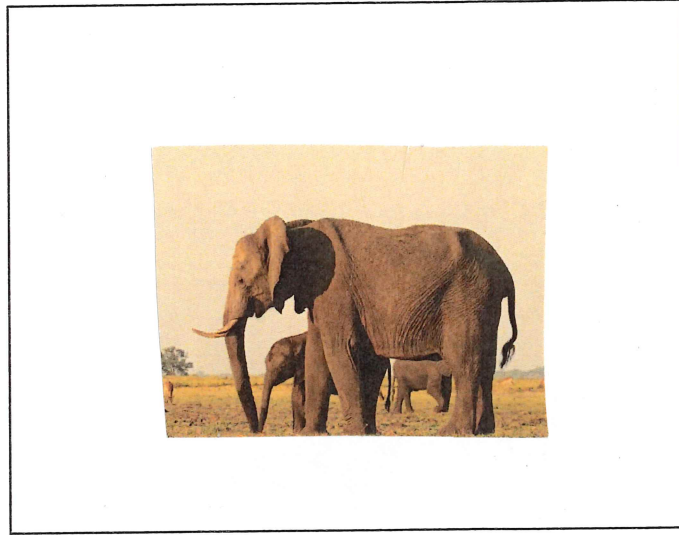

大象

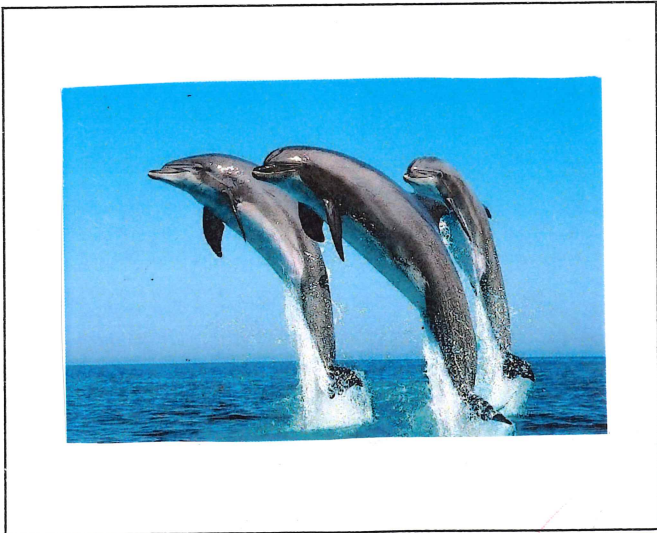

海豚



大熊貓



兔子

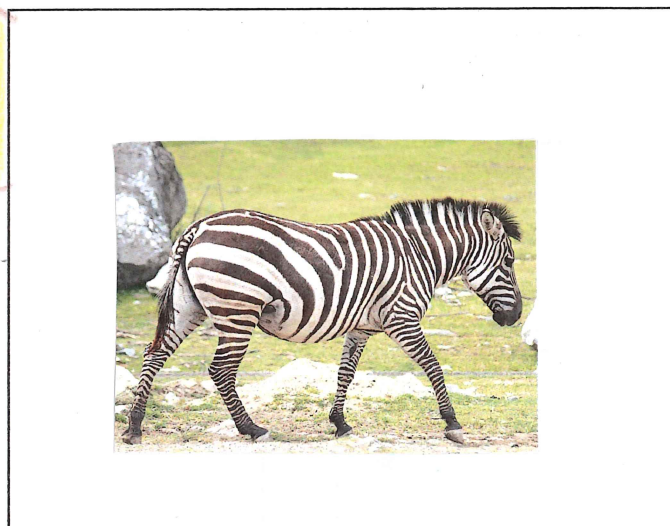

斑馬

這類動物的特點是：哺乳類動物有髮、骨骼的。牠們有的
會獨自生活，但大部份都是群居生活。牠們也會照顧自己
的寶寶。哺乳類動物有些吃肉的，有些吃植物，甚至兩種
都會吃。

3.

鳥

類的動物

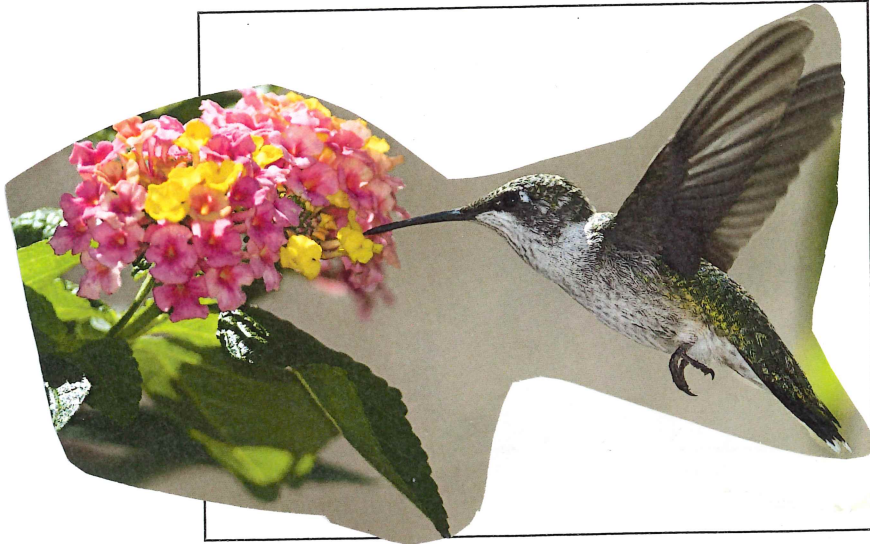

蜂鳥

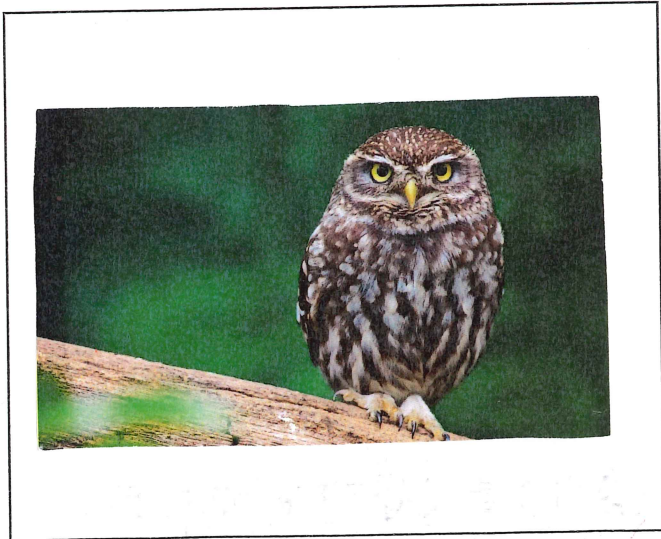

貓頭鷹



老鷹

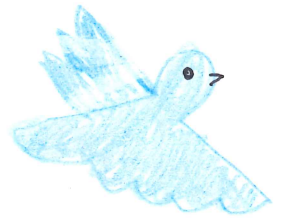
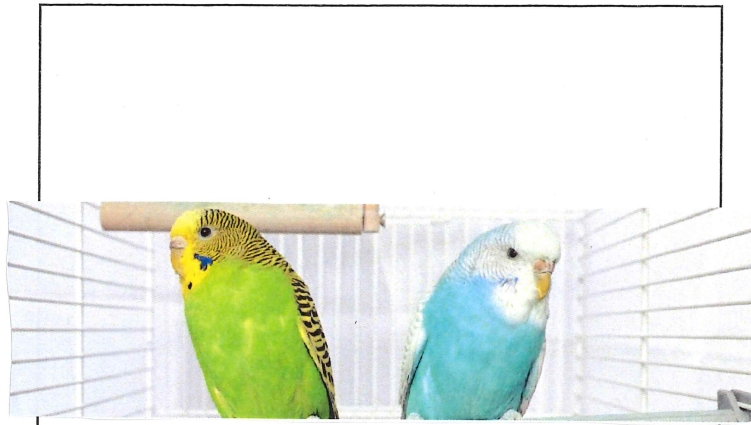

愛情鸚武鳥 ✓

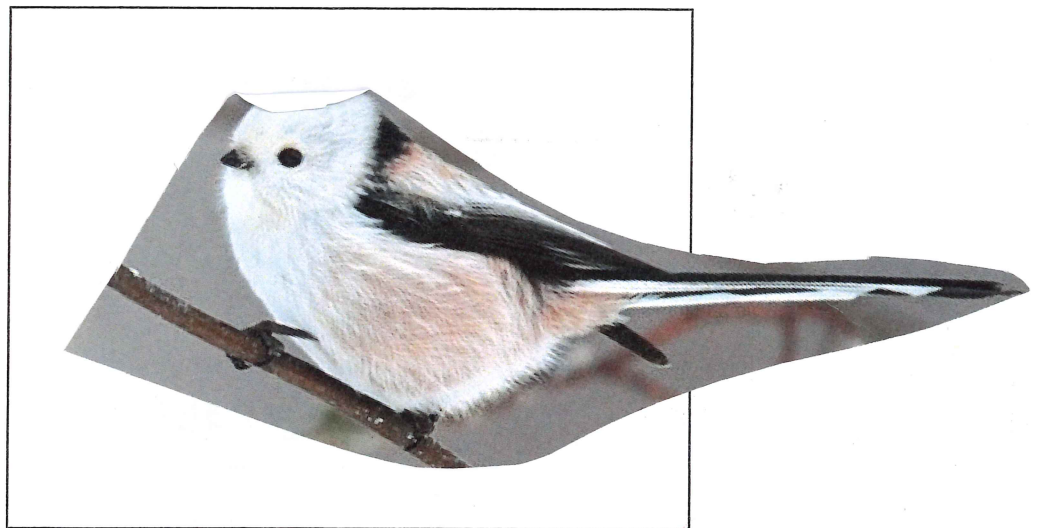
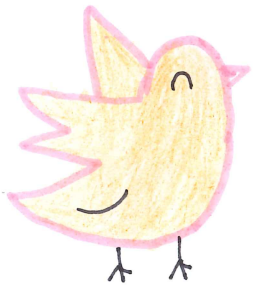

銀喉長尾山雀 ✓

這類動物的特點是：有羽毛和沒有牙齒的脊椎動物。牠們都是恆溫和卵生動物，前肢變成兩翼，有兩隻後腳。大部份鳥類都會飛行。 ✓

4. 我最喜愛的動物



我最喜愛的動物是 貓，牠屬於 哺乳 類。

我喜愛牠是因為：

① 牠們的毛很柔軟。

② 牠們可以幫我們捉小蟲。

(最少說出兩個原因)

5. 我的設計

發揮你的創作力，為你喜愛的寵物設計合適的居所。利用繪畫和約 20 字的文字描述居所的設備、特色和用途。



這是 小貓(冬甩) 的居所

設備	特色和用途
① <u>床</u> <u>自動飲水機</u>	軟綿綿的床,冬甩睡得很甜。 家裏如果沒有人,冬甩都可以喝到乾淨的水。
② <u>自動糧食機</u> <u>玩具區</u>	糧食機定是提供貓糧,冬甩不會感到肚餓。 冬甩隨時隨地跑進去玩耍。

Good ideas!

6. 感想

完成專題設計後，我……（把星星填上顏色）

（最少）

（最多）

對各類動物加深了認識



能主動找尋資料



能獨立整理資料



能獨立解決問題



能按時完成工作



能盡力完成工作



我對今次的專題設計感到……（把☺填上顏色）



（滿意）

（非常滿意）

在這次專題設計的過程中，我（學會了／認識了）很多
動物，也認識了牠們的特點

7. 參考資料

這個專題設計參考了以下的資料：

資料類別	資料來源		
<input checked="" type="checkbox"/> 圖片	<input checked="" type="checkbox"/> 網站	<input type="checkbox"/> 報章	<input type="checkbox"/> 宣傳單張
<input checked="" type="checkbox"/> 文字	<input type="checkbox"/> 雜誌	<input type="checkbox"/> 海報	<input checked="" type="checkbox"/> 其他

