

動物的分類

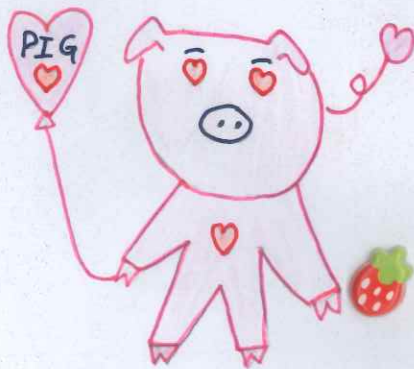

姓名：劉希瑤

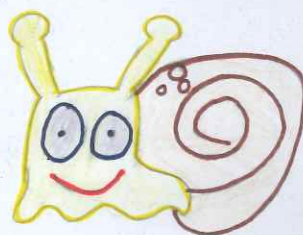

班別：二

愛

(11)



目錄

項目	內容 / 主題	頁數
1	<u>哺乳</u>  類的動物	P.1-2
2	<u>鳥</u>  類的動物	P.3-4
3	<u>昆蟲</u>  類的動物	P.5-6
4	我最喜愛的動物 	P.7
5	我的設計 	P.8
6	感想 	P.9
7	參考資料 	P.10





1.

哺乳 ✓

類的動物



柴犬 ✓



熊貓 ✓



白兔 ✓

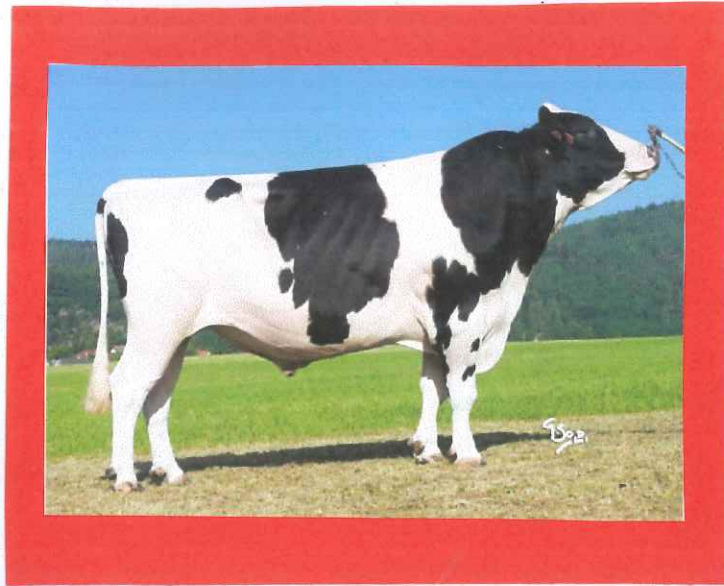

乳牛 ✓



綿羊 ✓



這類動物的特點是：哺乳類動物大多數屬於胎生，具有
為後代哺乳、有毛囊和汗腺等特徵。牠們外
型多樣，小至骨體長30毫米，大至骨體長33米。

2.



鳥 ✓

類的動物

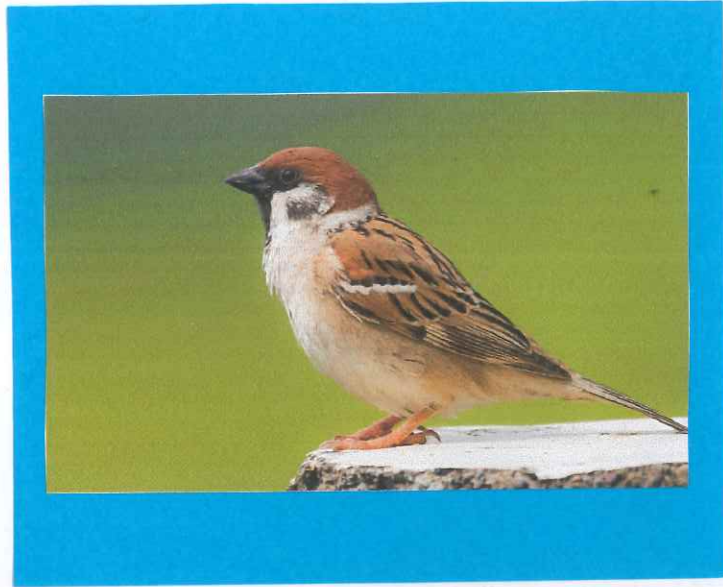

麻雀 ✓



鸚鵡 鳥 武鳥

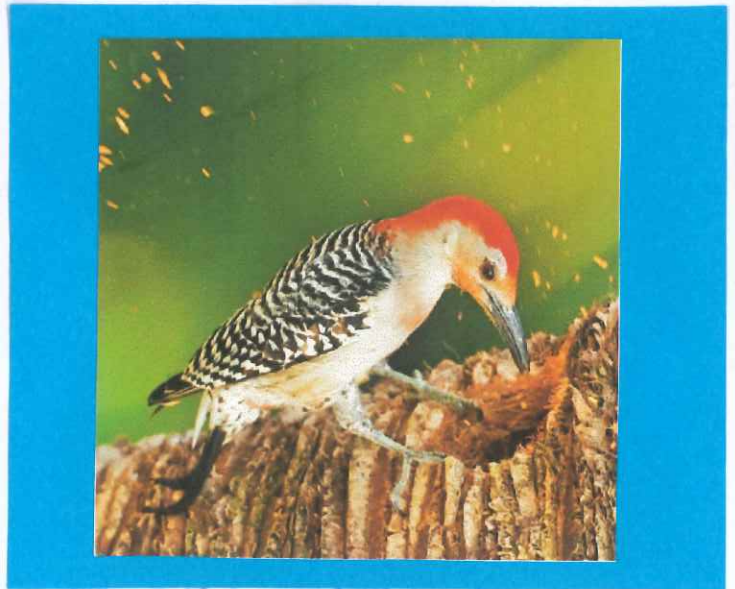

啄木鳥 ✓



游隼 ✓



海區鳥 ✓



這類動物的特點是：鳥是兩足、恆溫、卵生的動物，身披羽毛，前肢演化成翅膀，具有堅硬的喙。鳥的體型最大的可達2.5公尺，最小的僅5公分。



3.

昆蟲 ✓

類的動物



蝴蝶 ✓



蝸牛 ✓



甲蟲 ✓



草 蝗 ✓

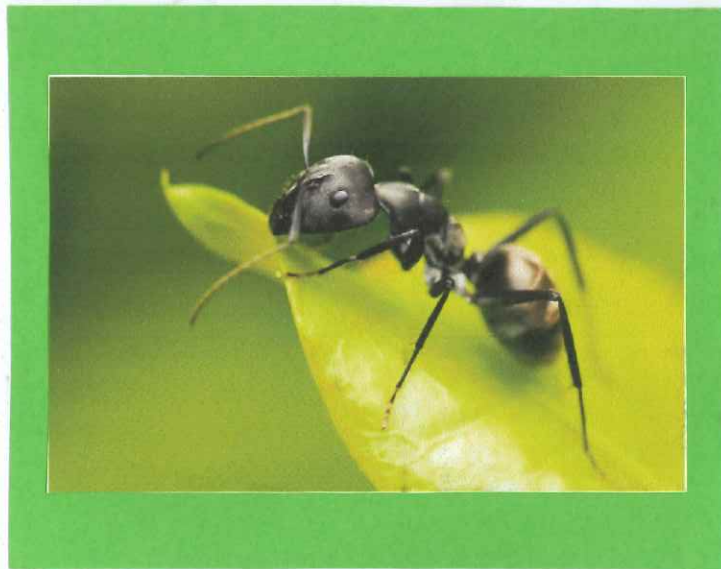

螞 蟻 ✓

這類動物的特點是：昆蟲是無脊椎動物中的節肢動物 ✓
牠們是由頭、胸和腹三部分構成，胸部具有三對
腳，而且大部分具有翅羽膀一或兩對。 ✓

4. 我最喜愛的動物



我最喜愛的動物是 柴犬，牠屬於 哺乳 類。

我喜愛牠是因為：

- ① 柴犬的樣子很可愛，時常做出一些惹笑的行為，例如追自己的尾巴，牠也令我很開心。
- ② 柴犬很聽話，不會破壞家中的物品，叫牠不要做的事情牠都會聽話。

(最少說出兩個原因)

5. 我的設計

發揮你的創作力，為你喜愛的寵物設計合適的居所。利用繪畫和約 20 字的文字描述居所的設備、特色和用途。



這是 小狗(Chocolate) 的居所

設備	特色和用途
① <u>天花吊扇火燈</u>	冬天用暖氣火燈，夏天用風扇，令小狗不會太冷或太熱。
② <u>自動加水，加糧器</u>	會自動加水 and 糧食，當家中沒有人時，小狗都不會沒有水和糧。

6. 感想



完成專題設計後，我……（把星星填上顏色）

（最少）

（最多）

對各類動物加深了認識



能主動找尋資料



能獨立整理資料



能獨立解決問題



能按時完成工作



能盡力完成工作



我對今次的專題設計感到……（把😊填上顏色）



（滿意）

（非常滿意）

這次的專題設計，令我（學會了／認識了）不同動物的種類和習性，加深了我對不同動物的了解。✓



7. 參考資料



這個專題設計參考了以下的資料：

資料類別	資料來源		
<input checked="" type="checkbox"/> 圖片	<input checked="" type="checkbox"/> 網站	<input type="checkbox"/> 報章	<input type="checkbox"/> 海報
<input checked="" type="checkbox"/> 文字 ✓	<input checked="" type="checkbox"/> 雜誌	<input type="checkbox"/> 宣傳單張	<input checked="" type="checkbox"/> 其他 ✓

